RDN137-OR-BASIC-ICAO

# Raiden Barra di segnalazione a LED | 137 cm | base | ICAO | ambra

EAN: 5414184699090

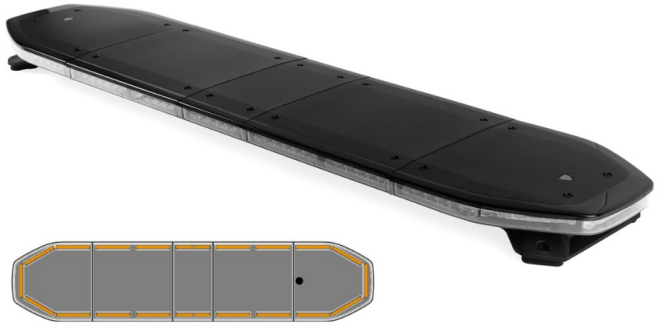

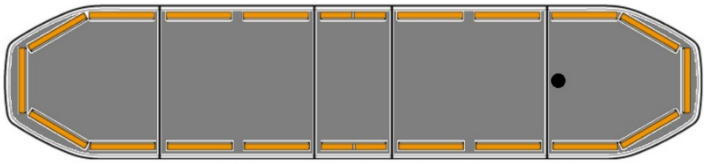

## Specifiche

| | |
|---|---|
| Assorbimento di corrente 12V Amp | Media 12 amp, max 24 amp |
| Caratteristiche | Senza scatola di controllo, senza connettore per tetto |
| Colore | Ambra |
| Colore della lente | Trasparente |
| Connessione | Estremità dei cavi aperte |
| Connettore tetto | No, ma possibile come opzione |
| Copertura superiore | Nero |
| Da ordinare presso | 1 |
| Da sapere | Staffe di montaggio a basso profilo incluse |
| Da sapere | Ispezione ICAO su un particolare modello di flash e solo per il colore arancione |
| Dimensioni | 1371 mm x 308 mm x 40 mm (senza supporti di montaggio) |
| ECE R65 Classe 1 | Sì |

| | |
|---|---|
| ICAO | Sì |
| Imballaggio | Scatola marrone con etichetta |
| Impermeabile | Sì |
| Indice di Riparabilità | Sì, punteggio 8 |
| Intervallo di lunghezza | LARGE (131 - 150 cm) |
| Luci di stop integrate | No |
| Luci laterali | No |
| Lunghezza del cavo (m) | 5 m |
| Montaggio | Fisso |
| Protocollo | CANBUS, pre-programmato |
| Sensore automatico giorno/notte | Sì, integrato |
| Serie | Raiden |
| Tensione operativa | 12V - 24V |

| | |
|---|---|
| ECE R65 Classe 2 | Sì |
| EMC R10 | Sì |
| Fonte luminosa | LED |
| Freccia direzionale | Sì, sul retro |