RAMPES LUMINEUSES À LED

RDN137-OR-BASIC-ICAO

Rampe lumineuse LED Raiden | 137 cm | basic | ICAO | orange

EAN: 5414184699090

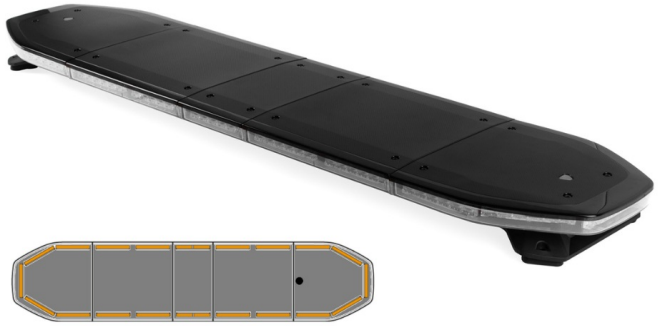

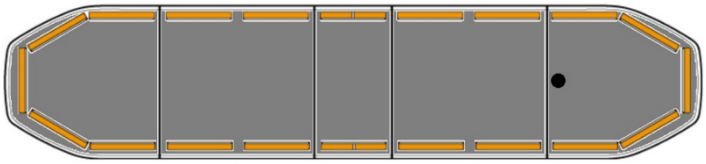

Caractéristiques

Alley lights	Yes
Bon à savoir	Les supports de montage à profil bas sont inclus
Bon à savoir	ICAO sur une fonction flash et uniquement pour la couleur orange
Capteur automatique jour/nuit	Oui, intégré
Characteristiques	Sans boîtier de commande, sans connecteur de toit
Connector de toit	Non, mais possible en option
Consommation 12V Amp	12 amp en moyen, 24 amp consommation maximale
Couleur	Orange
Couleur lentille	Transparant
Dimensions	1371 mm x 308 mm x 40 mm (sans supports)
ECE R65 Classe 1	Oui
ECE R65 Classe 2	Oui

ICAO	Oui
Indice de Réparabilité	Oui, score 8
Lentilles au dessus	Noir
Longueur cable (m)	5 m
Montage	Permanent
Plage de longueur	Large (131 - 150 cm)
Protocole	CANBUS, préprogrammé
Raccordement	Câble fin ouvert
Source lumineuse	LED
Série	Raiden
Tension	12V - 24V
Á commander par	1
Étanchéité	Oui

EMC R10	Oui
Emballage	Boite brune avec étiquette
Feux stop intégrés	Non
Fleche directionelle	Oui, à l'arrière