BARRAS DE LUCES LED

RDN137-OR-BASIC-ICAO

Barra de luces LED Raiden | 137 cm | básica | ICAO | ámbar

EAN: 5414184699090

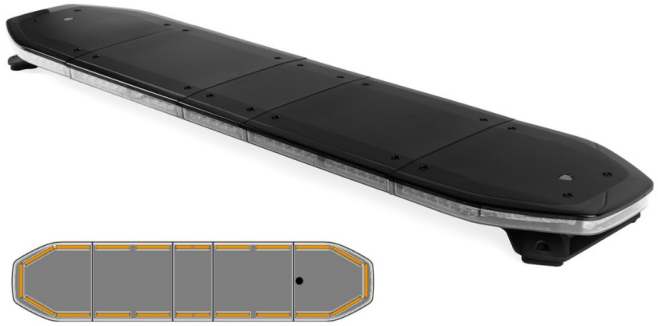

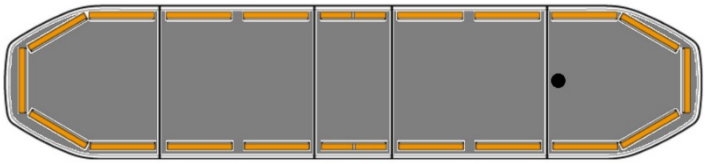

Especificaciones

A solicitar por	1
Características	Sin control, sin conector de techo
Color	Ámbar
Color de lente	Transparente
Conector de techo	No, pero es posible como opción
Conexión	Extremo de cable abierto
Consumo de corriente 12V Amp	12 amp promedio, consumo máximo de 24 amp
Cubierta superior	Negro
Dimensiones	1371 mm x 308 mm x 40 mm (sin soportes de fijación)
ECE R65 Clase 1	Sí
ECE R65 Clase 2	Sí
EMC R10	Sí
Embalaje	Caja marrón con etiqueta
Flecha direccional	Sí, trasera

Impermeable	Sí
Información útil	Soportes de montaje de bajo perfil incluidos
Información útil	Inspección de la OACI sobre 1 patrón de destellos concreto y sólo para el color naranja
Longitud del cable (m)	5 m
Luces de freno integradas	No
Luces laterales	No
Montaje	Fijo
Protocolo	CANBUS, preprogramado
Rango de longitud	Grande (131 - 150 cm)
Sensor automático día/noche	Sí, integrado
Serie	Raiden
Voltaje de funcionamiento	12V - 24V
Índice de Reparabilidad	Sí, puntuación 8

Fuente de luz	LED
ICAO	Sí