CL-C-2500-RO

Luz de escena LED | 12V | 2500 lúmenes

EAN: 5414184005631

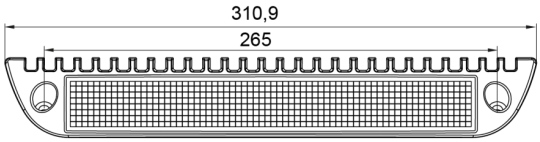

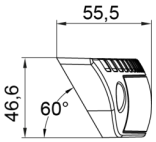

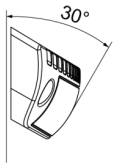

Especificaciones

A solicitar por	1
Color	Blanco
Color de LEDs	Blanco
Color de lente	Transparente
Color del cuerpo	Rojo RAL3020
Conexión	Extremo de cable abierto
Dimensiones	311 x 47 x 55 mm
EMC	EMC R10
EMC R10	Sí
Embalaje	Caja blanca con etiqueta
Fuente de luz	LED
Grado IP	IP67

Longitud del cable (m)	0,35 m
Lumen	2500
Montaje	Superficial
Número de LEDs	30
Peso (kg)	0,750 Kg
Rango de lúmenes	Alto 2000 - 4000 lúmenes
Suministrado con	Tornillos de montaje, junta
Temperatura de funcionamiento	-40°C / +50°C
Tipo	Rectangular-curvado
Vatio	30 Watt
Voltaje de funcionamiento	12V